Vocalía de Canarias

Asociación de Enfermería Comunitaria

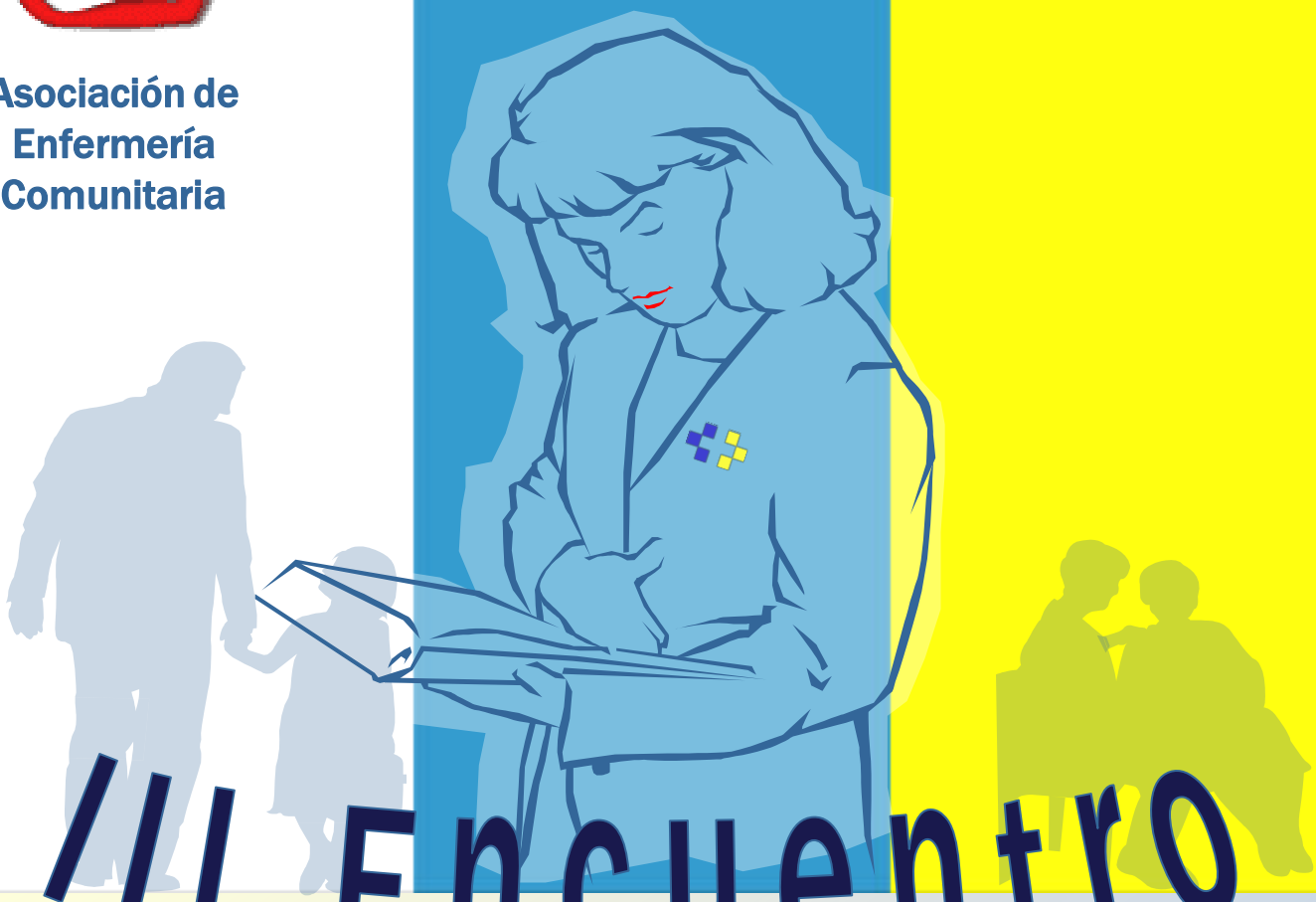

III Encuentro

"El nuevo paradigma de la enfermera familiar y comunitaria"

Casa de la Cultura – Teatro Víctor Jara

Vecindario- Gran Canaria

2-3 Diciembre 2011